

8-1. トラブルシューティング

8-1-1. CPUモジュール

■SU-5/5E/6B/6H

表示LED

PWR	<input type="checkbox"/>	<input type="checkbox"/>	BATT
RUN	<input type="checkbox"/>	<input type="checkbox"/>	I/O
CPU	<input type="checkbox"/>	<input type="checkbox"/>	COM

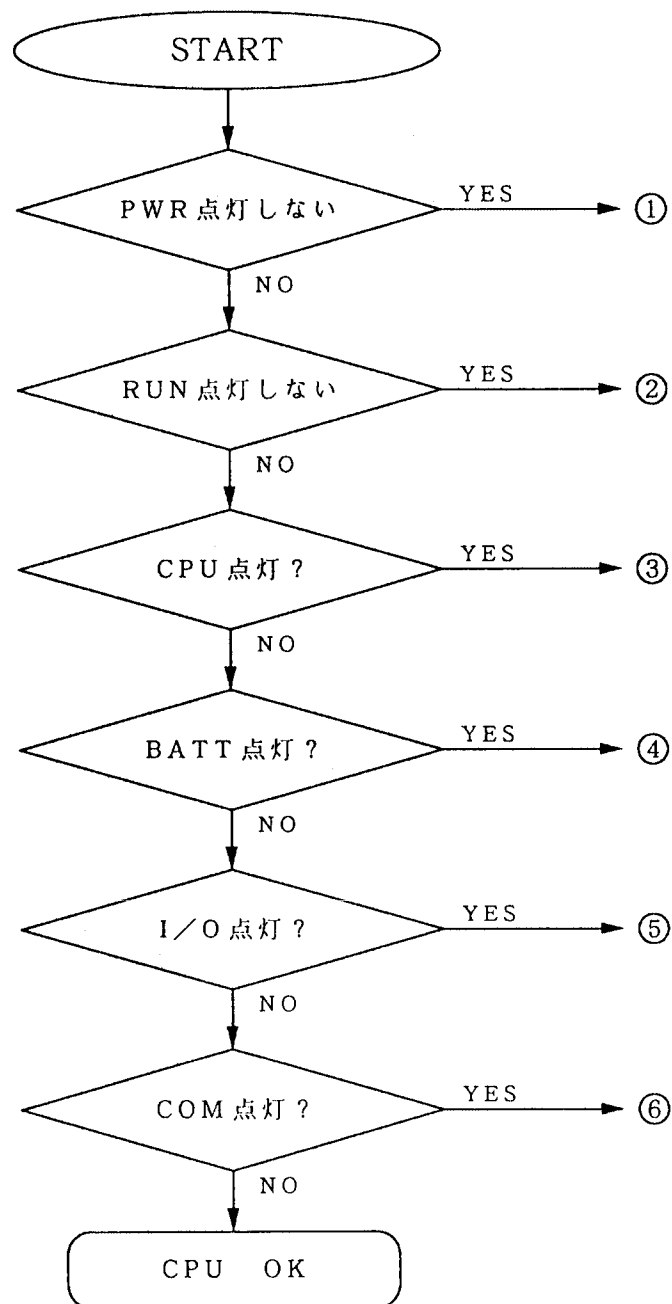

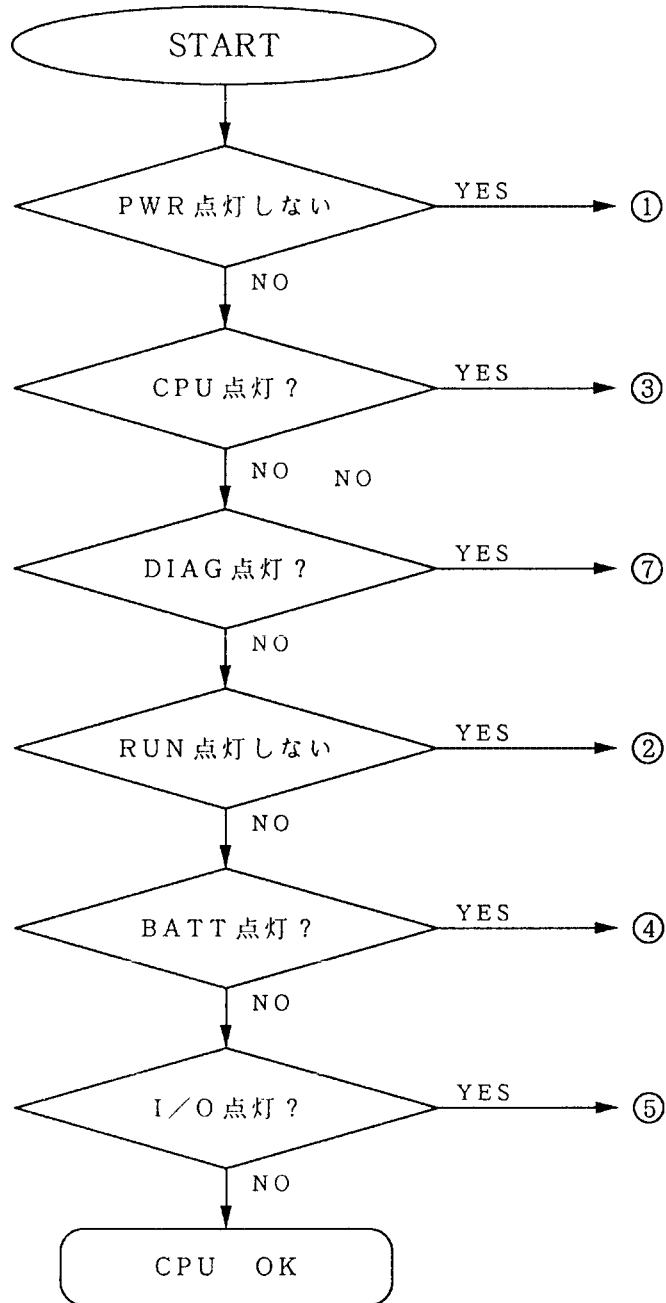
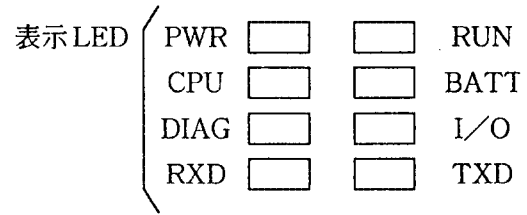

① PWR

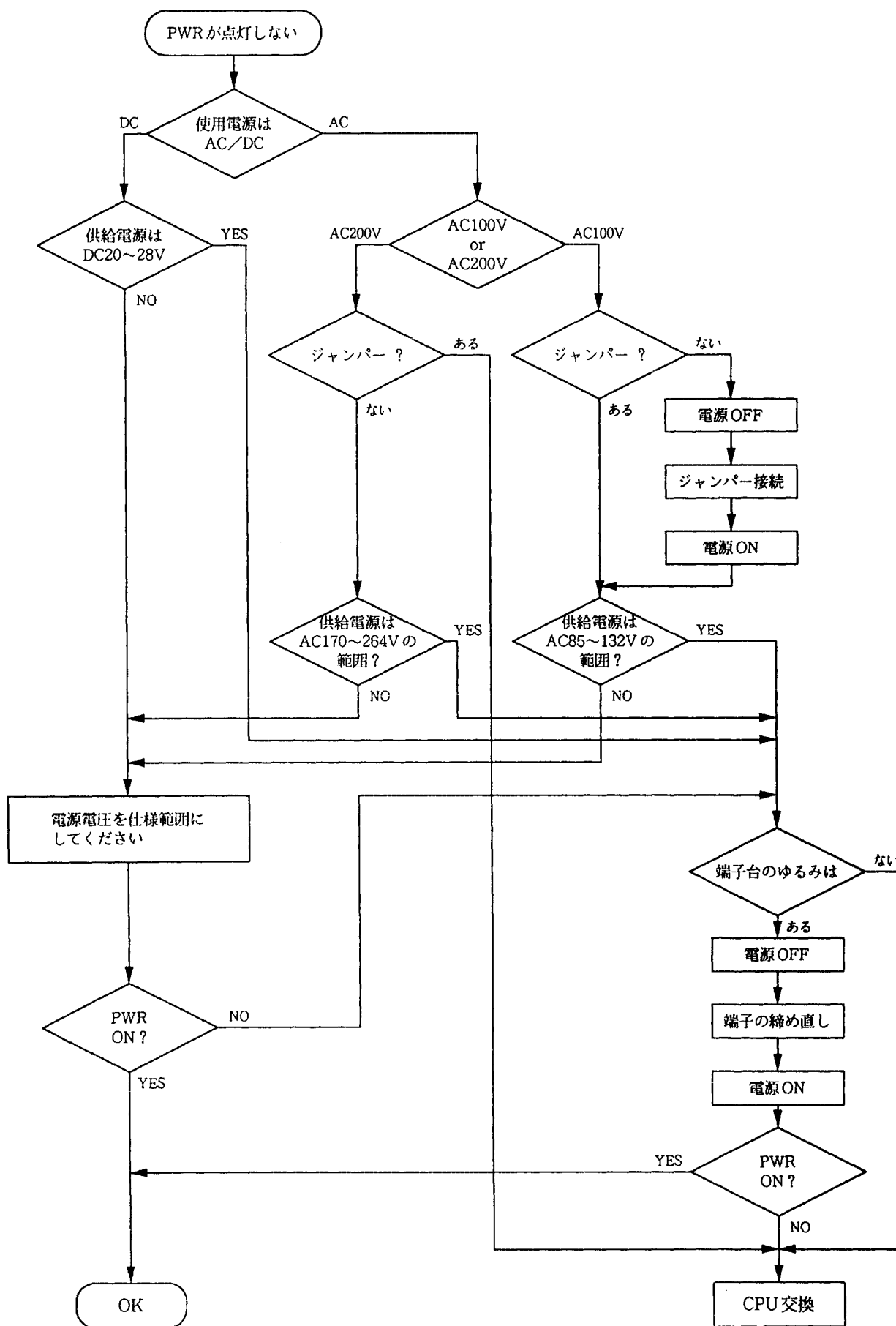

② RUN

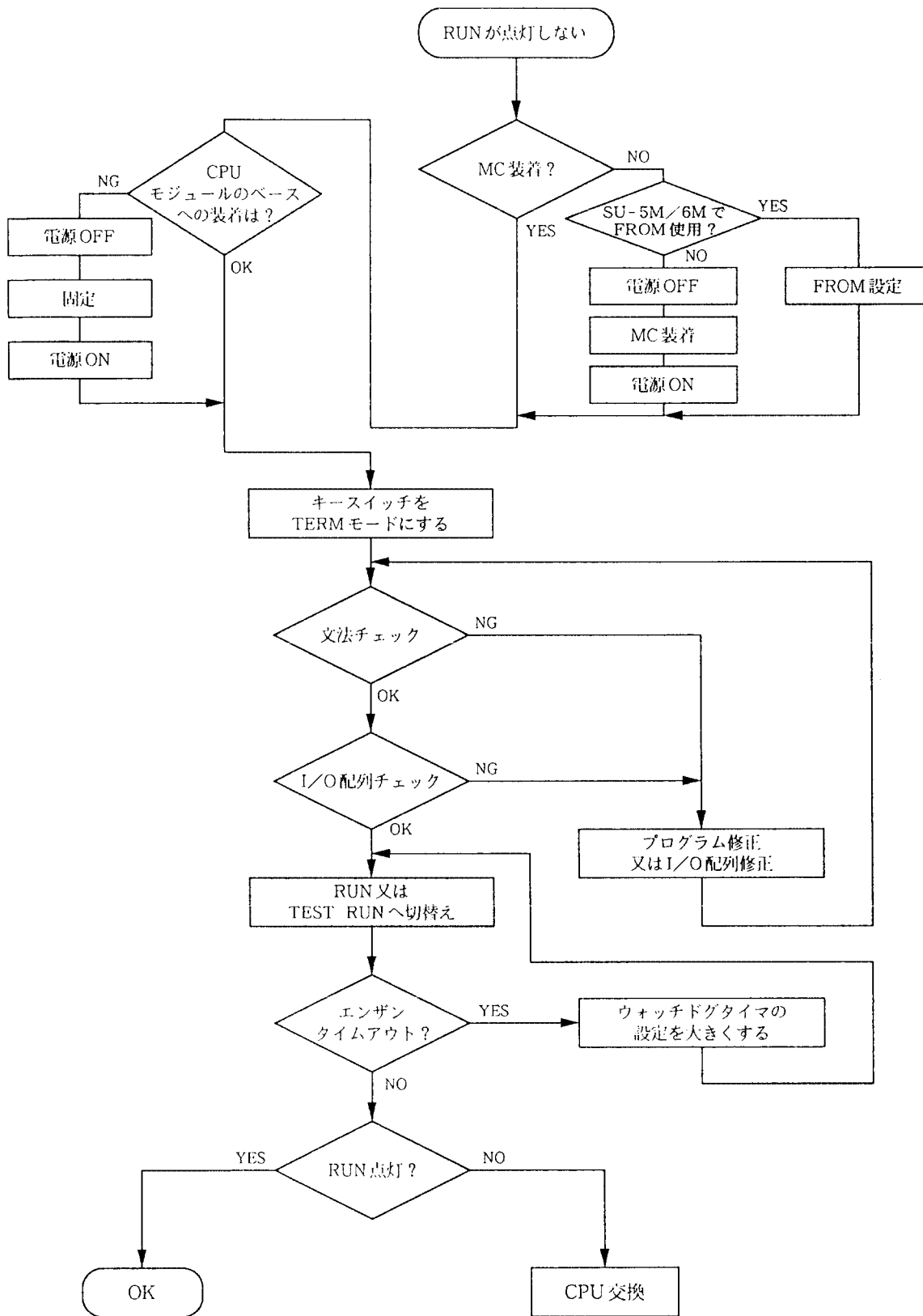

③ CPU

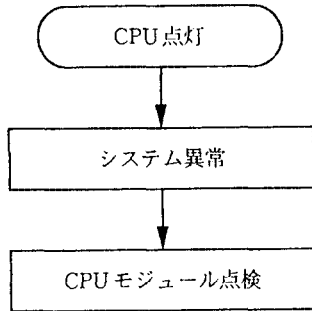

④ BATT

電池なしモードではBATTは点灯しません。

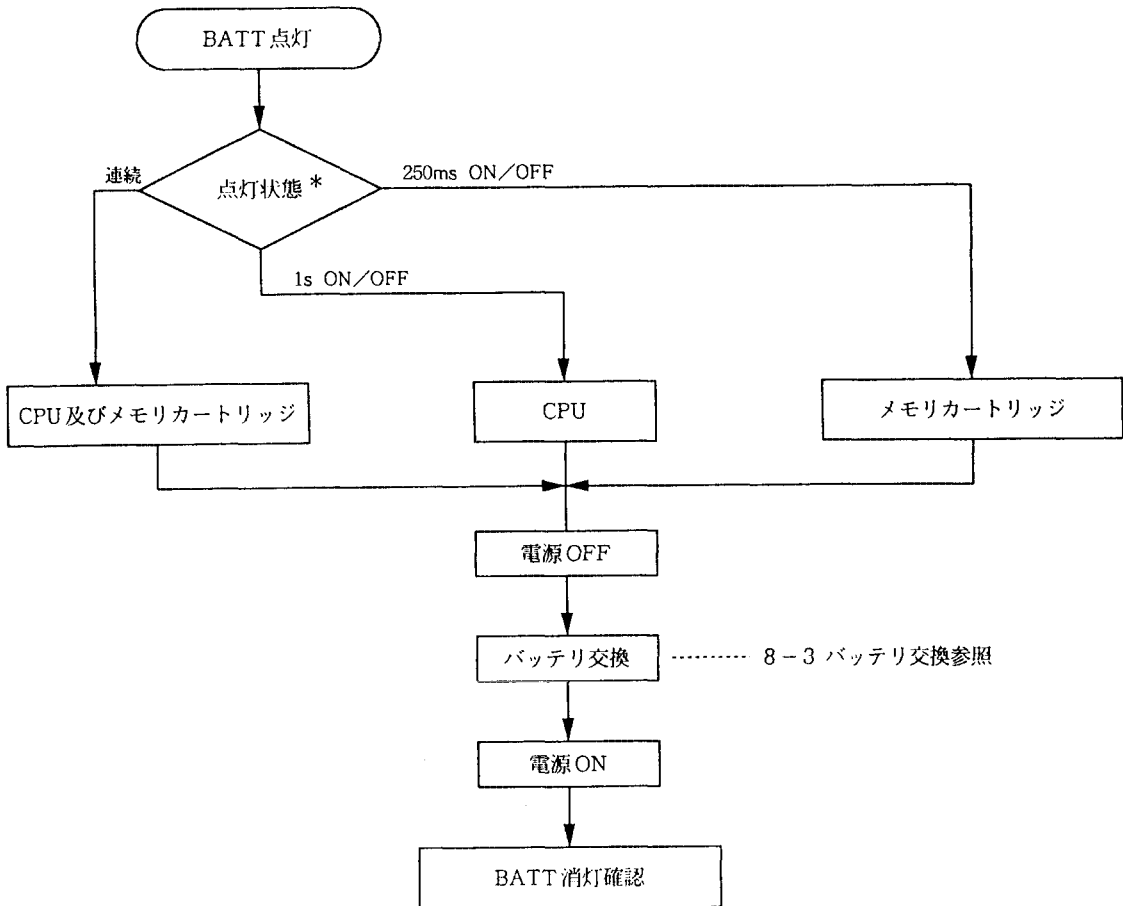

* SU-5/5Eの場合BATT表示は連続点灯となります。

⑤ I/O

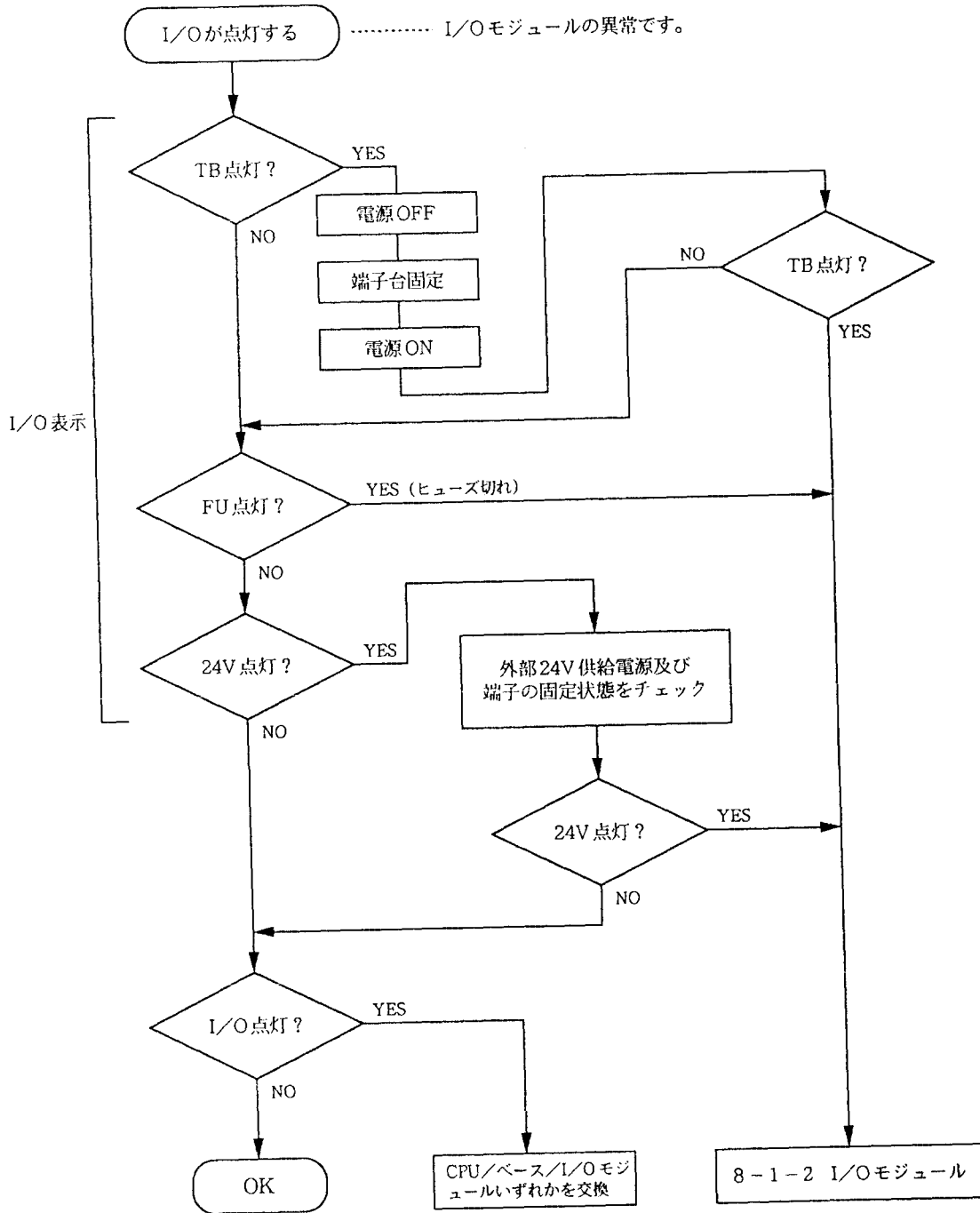

⑥ COM (SU - 5 / 5E / 6B / 6H のみ)

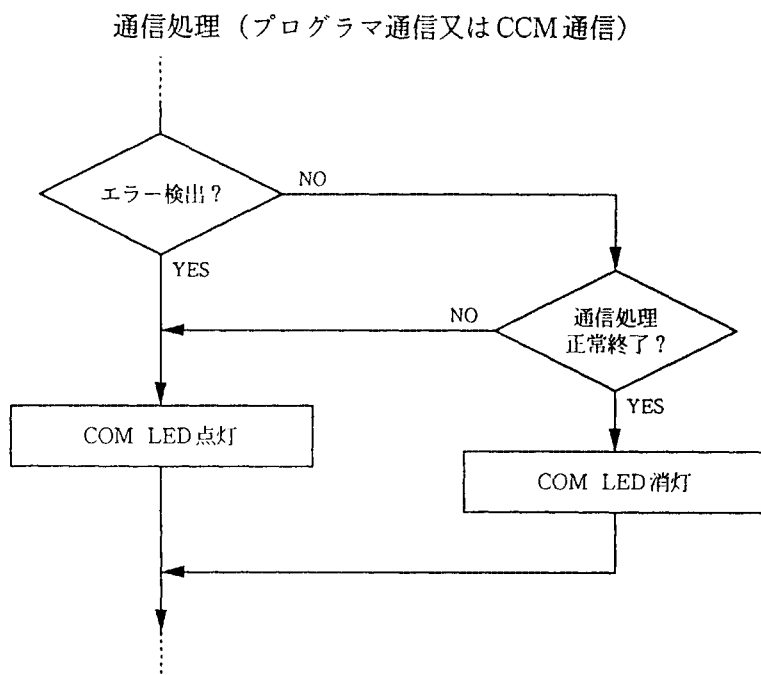

COM点灯は通信プロトコル異常または、通信データの異常時に点灯します。
通信が正常に終了した時、消灯します。
通信プロトコル異常の時は、オンラインモニタ等の機器で原因を調査する必要があります。

⑦ DIAG (SU - 5M / 6M のみ)

